

2024년 8월호(제 236호)

소중한사람들

내 안에 너

서둘지 말고 가는 것
서로가 길이 되어 가는 것

주요 나서는 잊어버리고
무엇을 또 줄까 찾는다.

잘 나사가 아니라
다만 너이기에
소중하고
아름답고
사랑스럽다

그 말을 하지 못하고
입안에만 감도는 너는

꽃이 되고
향기가 되고
영원한 나의 노래가 된다.

시/ 유정옥

발행인 이성일, 유정옥

[소중한사람들] 주소 04502 서울 중구 종림로 8길 12 · 전화 02-365-9106 · 팩스 02-365-9104 · www.ppp.or.kr

[소중한사람들힐링센터] 주소 경기 가평군 청평면 큰갈울로226 · 전화 031-582-0191 · www.pphhealing.com

소중한사람들 암환우 힐링센터 이야기

나는 너희를 치료하는 여호와임이라 (출 15:26)

사람이 할 수 없는 것을 하나님으로서는 다 하실 수 있느니라 (막 10:27)

암환우는 낫는 것이 사명이요. 사역입니다!

마음에 새겨진 예배실

코로나 시절 이전에는 목요 중보 기도회가 활발하여 청평의 소중한 사람들 예배실은 외부에서 함께 기도 하기 위해 모인 사람들로 가득 찼었습니다. 점점 많은 이들이 이곳에 모여 기도하는 가운데, 예배실을 사용하는 일이 점점 어려워졌습니다. 처음 마이크 시설을 준비했을 때, 저는 예배실 대신 식당에서도 예배할 수 있도록 설비를 갖추어야 한다고 생각했습니다. 이제 예배를 위해 식당을 사용하는 것이 필요하다고 판단한 것이지요. 하지만 어머니는 이 의견에 반대하셨습니다.

"성도는 은혜받은 자리에 대한 향수가 있어. 좁더라도 그냥 예배실에서 드립시다."

어머니의 이 말에는 깊은 통찰이 담겨 있었습니다. 코로나가 우리의 일상에 큰 변화를 가져오면서, 소중한 사람들 예배실에도 변화가 찾아왔습니다. 과거에는 함께 중보하던 사람들이 더 이상 올라오지 않게 되었고, 이제는 우리 힐링센터의 성도들과 일주일 동안 머무는 리트릿 센터 성도들로 예배실이 채워졌습니다.

리트릿 센터 성도들은 주로 월요일부터 토요일까지 머무르다 집으로 돌아갑니다. 따라서 이들이 머무는 시간이 암 치료에 절대적인 영향을 미쳤다고 말하기는 어려울 것입니다. 그런데 최근 리트릿 센터에 다시 방문한 분들이 이런 말씀을 하시는 것을 듣게 되었습니다.

"소중한 사람들이 너무 그리웠습니다."

이 작은 예배실이 그들에게 단순한 공간이 아니라, 가장 힘들고 어려운 시기에 주님을 간절히 부르짖었던 추억의 자리로 남아 있었던 것입니다. 얼마 전, 리트릿 센터에 오셨던 한 모녀가 다시 모습을 보였습니다. 어머니는 암 투병 중이셨고, 나이가 많으셨습니다.

"잘 지내셨어요?" 제가 물었습니다.

"네, 저희 기억하세요?" 그들이 대답했습니다.

"물론이지요." 저는 그들이 리트릿 센터에 재방문한 줄 알았지만, 사실은 소중한 사람들이 그리워 잠시 방문한 것이라고 하셨습니다. 그들은 과일과 떡을 잔뜩 가져와 환우들에게 나누어 주고, 오전 예배만 드리고

돌아가셨습니다.

"소중한사람들 힐링센터에서 기도하며 병이 다 나아서 감사해서 이렇게 왔었습니다." 그들이 말했습니다.

사실, 한 주간 머물며 몇 년간 고생시킨 암이 완전히 나아갈 리는 없겠지요. 그러나 이곳에서 주님을 만나고 은혜를 받은 기억이 그들에게는 암 투병 전체 기간 중 큰 영향을 미쳤던 것입니다.

최근에는 리트릿 센터에 자주 방문하셨던 권** 집사님이 힐링센터에 입소하셨습니다. 입소 상담을 하며 제가 물었습니다.

"집사님, 어떤 마음이 생겨 이렇게 힐링센터에 입소하게 되셨나요?"

권 집사님은 눈시울을 적시며 대답하셨습니다.

"목사님, 저는 항암 치료를 받으며 너무나 힘들었습니다. 소중한 사람들을 소개받았지만, 대기 인원이 많아서 입소는 포기하고 그저 집에서 항암 후 고통을 견디고 있었을 뿐입니다. 그런데 주변의 권고로 리트릿 센터에 입소하게 되었는데, 제 영이 다시 살아나는 것을 느꼈습니다. 집에서는 항암 후유증이 너무 심해 아내에게 짜증도 부리고, 가족들에게 예민하게 굴었습니다. 누워만 있을 뿐이었지요. 그런데 여기에서는 기도하고 운동하고 예배하느라 하루가 바빴습니다. 그렇게 하루 이틀이 지나니 항암 후유증 중 하나였던 변비가 나아진 것입니다. 그래서 기도했습니다. '센터에 항암 치료 후에는 무조건 들어올 수 있게해주세요'라고 말입니다. 그리고 이렇게 기적처럼 저에게도 순번이 돌아와 너무나 기쁘게 입소하게 되었습니다."

권 집사님에게는 소중한 사람들에서의 이 즐거운 경험들이 마음에 깊이 자리 잡았습니다. 첫 상담에서부터 본인이 힐링센터에 입소한 것을 얼마나 감격해하셨는지 모릅니다. 리트릿 센터는 쉼이 필요한 모든 이들에게 열려 있으며, 하나님을 경험하는 최고의 자리가 될 것입니다.

이곳에서의 모든 경험이 여러분의 마음에 깊이 새겨지고, 그 기억이 삶의 고비마다 빛나는 등불이 되기를 소망합니다. 소중한 사람들 예배실에서 받았던 은혜가, 여러분의 인생 여정에서 계속해서 힘과 위로가 되기를 기도합니다. 이 작은 공간이지만, 여기에서 드린 기도와 흘린 눈물이 여러분의 삶에 영원히 남아 하늘의 은혜로 돌아올 것입니다.

소중한 사람들 센터로 향하는 아침, 문득 이런 생각이 떠올랐습니다. '이 은둔산의 고요한 나무들처럼, 나도 언제나 이곳에서 변함없이 환우들을 맞이해야겠다. 은혜의 추억이 그리워질 때, 성도들이 이곳을 찾으면, 언제나 충만한 예배로 그들을 기다려야겠다.'

이곳은 그저 머무는 공간이 아닌, 주님의 성도들이 은혜를 다시 만나는 자리입니다. 우리는 언제나 여러분을 기다리며, 함께 기도하고 나누었던 그 소중한 시간을 가슴 깊이 간직하겠습니다.

글 / 이성일 목사

소중한사람들 서울역 쉼터 (Shelter) 이용안내

누가 사용 할 수 있나?

1. 소중한 사람들 힐링센터를 이용하시고 계신 분.
2. 소중한 사람들 힐링센터를 이용했던 분 중에 지내는 동안 문제가 없었던 분들.
그러나 누구든 암환우여야 하고 병원 이용의 스케줄이 있어야 합니다.
3. 특별히 방사선 치료시에는 방사선 치료 진단서를 가져오시면 치료하는 동안 머물 수 있습니다.

쉼터 이용안내

1. 소중한 사람들에서는 병원에 갈 때에 셔틀 운영을 하고 있는데 돌아오는 시간이 환우들 마다 달라서 돌아오는 셔틀 운영을 하지 않고 있었습니다. 이번에 쉼터가 시작되면서 돌아올 경우 서울역에서 돌아오면 되도록 하였습니다. 돌아올 때에는 김태희 전도사님과 상의하셔서 스케줄을 맞추시면 됩니다. 단, 하루 이틀 서울역에서 머물고 돌아올 수 있으니 먼저 돌아오길 원하시는 분은 기차로 이전처럼 돌아오시면 됩니다.
2. 퇴소했던 분들 중에도 지방에서 서울로 오셨을 경우 쉼터 이용이 가능합니다. 그동안 실 곳이 없어서 다른 친인척의 집이나 여관을 전전하셨던 분들께 희소식이 될 것입니다.
3. 3일 이상의 장기 거주는 불가합니다. 다만 방사선 치료의 경우에만 치료 기간 동안 거주 가능합니다.
보호자의 경우 소중한 사람들 힐링센터에 입소하셨을 때에 등록하신 보호자는 이용이 가능합니다. 아무나 머물 수 없음을 양해를 부탁드립니다.
소중한사람들 쉼터에서는 아침, 점심, 저녁 세끼 모두 제공됩니다. 예배는 소중한 사람들 힐링센터에서와 동일하게 오전 11시, 저녁 7시 예배가 드려지며 3층 채플실에서 TV로 함께 드리게 됩니다.
사용시 비용은 무료이지만 소중한 사람들의 운영을 위해 3층 채플실 헌금함에 헌금을 해주십시오. 소중한 사람들의 운영은 많은 인건비와 시설 운영이 들어갑니다. 헌금은 개인의 자발적 마음에서 드리시면 됩니다. 서울역에서 드린 것은 서울역 쉼터 운영을 위해 사용됩니다.



소중한 맘

'소중한 맘 사역도 소중한사람들 사역중 하나입니다.'

(소중한맘 6기 후기)

황*정

아이를 키우다 보니 내가 생각하지 못했던 상황, 관계를 맞이하게 된다. 그때마다 아예 잘못으로 부족함으로 보았던 것 같아 소중한 맘을 하면서 아이의 마음을 여러 방향으로 열어놓고 말해 주고, 공감해 주는 걸 배우게 된 것 같다. 특히, 성경 말씀을 적용해서 아이에게 가르치고 알아가는 게 얼마나 중요한지 아직은 말씀이 바로바로 적용이 안 되지만 조금씩 노력 중이다. 내가 변하는 게 중요하다는 것은 알고 있었지만 이 시간을 통해 다시 복음 앞에 부끄러운 죄인으로서 기도하고 예수님께서 나란 존재를 어떻게 양육해 오셨는지도 보기도 했다. 이런 시간이 조금씩 쌓여서 아이에게도 적용하고 우리는 같은 죄인이라는 것을 기억하며 양육해 나가니 분노보다는 이해함으로 대하기 시작했다. 내가 먼저 변해야 아이도 나를 통해 변한다는 책임감이 나에게 크게 생겼다.

백*애

어떤 사모님께서 소중한 맘이라는 교육이 열리는데 참여하실 분을 모집하였다. 그래서 어떤 걸까? 하며 의문점을 안고 강의를 듣기 시작하였다. 서로 나눔을 하며 나의 양육태도 중 잘못된 것들이 많이 있다는 생각이 들었다 가장 큰 건 하나님 말씀이었다. 말씀으로 양육하는 것도 훈계하는 방법도 있었는데 그 부분을 놓치고 있었다. 첫째와 둘째의 다툼과 첫째를 어떻게 대해야 할지 몰라 걱정과 근심이었던 나에게 말씀 양육은 하나의 큰 문제를 해결해 주는 답안지와 같았고 말씀으로 양육해 보고자 하는 욕심도 생기게 되었다. 그리고 이 시간을 통해 가장 큰 건 말씀 앞에 내 행동들을 돌아보게 되었고 나의 마음과 생각이 하나님 앞에 부끄럽다는 생각이 들었다. 앞으로 배운 걸 다 적용하는 게 솔직히 어렵지만 조금씩 하다 보면 실천해 보면 분명 나에게도 큰 변화가 생길 줄 믿는다. 좋은 시간을 만들어주신 사모님께 진심으로 감사를 드리며 앞으로 파이팅~~!!

유*애

처음 소중한 맘 강의를 들었을 때 제 안에 있던 불신이 생각이 납니다. 하나님을 제대로 알지 못하는 아이들에게 하나님의 말씀을 양육에 적용하여 하나님 마음을 심어주는 것이 과연 지금 4-5살 아이에게 가능할 것인가 하는 것이었습니다. 그럼에도 불구하고 강의를 통해 배운 것을 아이들에게 적용하면서 느낀 것은 나는 그저 심는 자라는 것과 자라게 하시는 분은 하나님이라는 것이었습니다. 아이들의 행동을 하나님 말씀으로 그리고 기도로 이끄는 양육의 방법은 하나님이 우리를 양육하시는 것과 동일하였기에 아이들에게 어떠한 반감 없이 그것이 스며드는 것을 경험하였습니다. 무엇보다도 소중한 맘 강의를 통해 나 자신을 돌아보는 시간들을 갖게 되었고 그 시간들은 나와 하나님의 관계에 대해 깊이 생각해 볼 수 있는 기회가 되었습니다. 내가 먼저 하나님을 더 알아가고 더 가까이할 때 그분의 지혜와 방법으로 아이들을 양육할 수 있음을 다시 한번 깨닫고 하나님의 성품을 닮아가기를 힘쓰게 되었습니다. 아이들과 함께하는 모든 시간이 하나님의 말씀을 가르치고 나눌 수 있는 기회가 됨을 기억하고 아이들에게 좋은 엄마 그리고 본 이 되는 믿음의 선배로서의 길을 걸어갈 수 있도록 가르쳐 주신 사모님에게 감사를 드립니다.

Retreat Center

소중한사람들 힐링센터가 제 2 Phase를 시작하였습니다. 소중한사람들 리트릿 센터를 열었습니다.

말씀과 자연, 침을 통하여 힐링되는 것이 목표이기 때문에 기도원과 차이는 있습니다. 현대인들에게 가장 필요한 것이 바로 엘리야처럼 로렘 나무 아래에서 평안한 침을 얻는 것입니다.

- **입소 기준** : 예수 믿는 누구나 침을 원하시면 입소가 가능합니다(다만 정신 질환, 전염병이 있는 분, 이단 단체 및 개인, 기타 공동체 생활이 어려운 분들 제외).
- **입소 기간** : 한번 신청 시 최대 6일을 지낼 수 있으며, 퇴소기준은 토요일 오전입니다. 따라서 목요일에 오셨더라도 토요일 오전에는 모든 입소자가 퇴실하게 되는 원칙을 갖고 있습니다.
- **입소 비용** : 무료입니다.
- **입소 수칙** : 하루 두 번 예배에 반드시 참석해야 하며 믿음이 있는 분이셔야 합니다. 따라서 입소 절차에서 교회 출석을 점검합니다. 또한 공동체 생활이므로 공동 생활을 원치 않으시면 입소가 어렵습니다. 최대 3-4명 정도가 같이 지낼 수 있습니다.

입소를 원하시는 분들은 연락을 주십시오. (031-582-0191) - 소중한사람들 힐링센터 -



리트릿 센터 이용 후기

리트릿 센터를 이용하셨던 분들의 소중한 후기를 담았습니다.

1. 김*린(5일간)

400미터 고지에 위치한 소중한사람들 힐링센터는 청정지역 그 자체였습니다. 도심을 벗어나서 머문 5일의 시간은 감동있었고 후일에도 두고두고 기억될 것 같습니다. 하루 두 번의 예배와 중보기도가 나를 내려놓고 다른 사람에게로 마음을 향할 수 있었던 변화의 시간이었습니다. 아직 예배가 훈련되지 않아 힘들고 버겁기도 했지만 이 또한 하나님의 은혜였고 사랑과 섬김에 감사한 시간이었습니다. 부족하나마 소중한사람들 힐링센터 확장사역을 위해 중보하겠습니다.

2. 문*숙(6일간)

종지 않은 공기와 복잡하던 도심 생활에서 벗어나 소중한사람들에 와 보니 다른 세상에 온 것처럼 맑은 공기와 푸른 숲속에 둘러싸여서 지내는 행복한 시간이었습니다. 정성껏 준비해 주신 규칙적인 식사와 함께 귀한 말씀을 하루에 두 번씩 들으면서 은혜로운 시간이었습니다. 침을 위해서 찾던 곳이 바로 이곳이라는 생각이 들었고 마음의 평안을 얻고 육신의 고통을 잠시나마 잊을 수 있어서 감사했습니다.

3. 한*경(6일간)

소중한 사람들과 리트릿센터로 인도하신 하나님께 감사드립니다. 이곳에서의 하루하루의 생활은 감사와 기쁨의 시간이었습니다. 오전, 오후에 드리는 두 번의 예배는 찬양과 기도, 말씀이 있는 은혜의 시간이었고 맑은 공기와 깨끗한 물이 있는 자연환경과 정성껏 준비한 음식을 대접 받으면서 진정한 침을 얻는 소중한 시간이었습니다.

4. 김*리(6일간)

다니엘 기도회를 통해서 알게 된 소중한 사람들에 와보고 싶었는데, 기회가 되어서 리트릿센터로 체험할 수 있게 되어서 감사드립니다. 저는 저 자신이 아무 것도 아니라고 생각했는데 이곳에 와서는 무엇인가 소중한 사람이 된 느낌을 들었습니다. 하나님이 아니고서는 절대 이런 환경을 만들 수 없을 것입니다. 모델로 보여주신 목사님의 섬기는 모습을 닮아서 저도 섬기는 삶을 살아보려고 합니다. 감사합니다.

5. 박*영(6일간)

한참동안 신앙생활을 하지 않고 지내던 저에게 암 진단을 받고 교회에 가게 되었고 소중한사람들까지 오게 되었습니다. 목사님의 진실된 설교와 주변의 맑은 공기, 정성어린 한 끼의 식사에 큰 감동을 받았고 서로를 위해서 아낌없이 기도해 주시는 환우들 잊을 수 없는 소중한 순간이었습니다. 오랫동안 주님을 찾지 않고 있었던 저에게 주님은 늘 함께 하고 계셨다는 사실을 깨닫게 되었습니다. 참으로 은혜로웠던 소중한 기억을 갖도록 해 주신 소중한사람들 힐링센터에 무한한 감사를 드립니다.

6. 반*경(6일간)

2015년 난소암 발병 후 지인들을 통해 소중한사람들 힐링센터를 알고 있었지만, 워낙 집안이었던 저는 항암 후에도 소중한사람들 힐링센터 입소는 고민만 하다가 말았습니다. 그런데 다니엘 기도회를 통해 유정옥 사모님 간증을 듣고 소중한사람들 힐링센터에 입소하고 싶은 마음이 생기던 차에 여러 지인들의 입소 권유가 있었습니다. 리트릿센터로 오게 되어서 매일 감사로 넘치는 예배와 서로를 위한 중보기도시간, 산책, 좋은 물, 건강하고 맛있는 식사 어느 것 하나 정성이 갖들지 않은 것이 없는 소중한사람들 힐링센터에서 너무나 큰 은혜를 받았습니다. 온몸이 아픈 통증으로 잠도 못 이루는 환우가 손바닥이 부서져 라박수를 치며 찬양하는 모습을 보며 눈물, 콧물 쏟으며 감동이 밀려오며 또 은혜를 받게 되었습니다.

7. 송*숙(5일간)

호주 멜버른에 살면서 1년여 전부터 폐암 4기로 항암치료를 받았지만 부작용은 극도로 심했고 경과가 좋지 않았습니다. 그리고 의사가 임상을 중단해야 한다는 말에도 믿음을 잃지 않게 해 주셨습니다. 의학적으로는 살 가망이 없고 어떻게 쓰러질지 모르는 상황에서 한국으로 오게 되었습니다. 소중한사람들에서 두 번의 예배를 드린다는 말을 듣고 '여호와삼마' 하나님께서 거기 계신다는 말씀으로 들렸습니다. 그 어디에서도 느끼지 못하는 서로를 향한 이해와 공감의 눈빛, 손길이 느껴지는 자체로 많은 위로와 웃음을 얻을 수 있었습니다. 통증으로 고통스러운 하루를 살감하는 것이 지금 나의 삶의 1순위가 아니라 하나님을 향한 사랑과 예배와 믿음의 행진이 더 우선시 되는 하루하루가 감사해서 이 시간이 가는 것을 붙잡고 싶을 정도였습니다. 말씀을 들으면서 울고 웃는 그 시간이 천국 같았고 앉아 있기도 힘든데 예배시간이 어쩌나 사모가 되는지 또한 자신의 고통보다 서로를 위해 눈물로 힘을 다해 기도하는 중보의 시간은 그 자체가 성령의 역사였어요. 이곳이 세워지고 운영되기까지 쉬지 않고 일하시는 주님을 향해 찬양과 감사와 영광을 올려드립니다.

8. 지*준(4일간)

하나님은 어느 곳이나 계십니다. 그러나 세상은 각박하고 분주하고 환경도 많이 훼손 되어가고 있습니다. 마음껏 물을 마셔 보았어도 정수기와 생수병을 통해서였는데, 자연 그대로의 물을 마음껏 마시는 것은 참으로 오랜만이었습니다. 공기 또한 아무런 거리낌 없이 마시고 햇빛도 따사롭기가 말로 표현하기가 어려울 정도입니다. 처음 느끼는 이러한 평안과 안식을 주는 소중한사람들 힐링센터에서 하나님의 크신 은혜 가운데 즐겁고 복된 시간을 보낼 수 있었습니다. 무엇보다도 마음껏 찬양하고 기도할 수 있어서 행복했습니다. 지금 겪고 있는 고난이 고난으로만 끝나면 슬픔일 것입니다. 그러나 고난을 통해서 주님의 말씀을 배우고 주님과 가까워지니 복중에 복입니다. 하나님 감사합니다.

9. 나*숙(5일간)

17년 만에 휴식을 주신 주님! '저 이렇게 쉬어도 될까요?' 이곳에 와서 주님께 드린 감사의 질문입니다. 장애가 있는 자녀와 처음 분리되어 있는 시간이 익숙하지 않았지만 자녀에게도 저에게도 필요한 과정이라고 생각하니 감사합니다. 그리고 다니엘 기도회를 통해 힐링센터에 알게 되었지만 "나 같은 사람은 갈 수 있는 곳이 아니겠지"라며 잊어버리고 있었는데 요양병원에서 알게 된 환우가 예약을 하는 것을 보면서 혹시나 연락을 드렸는데 가능하다고 하셔서 꿈을 꾸는 것 같았습니다. 병원에서 지내면서 영적 목마름이 해소되어 영혼이 소생케 되는 시간이었고 진정한 회개기도와 선포기도를 하면서 하나님 자녀 됨의 정체성을 회복하는 시간이었습니다. 하나님이 창조하신 자연의 아름다움을 누리게 해주셔서 감사합니다.

2024년 7월 청평 소중han사람들교회 헌금

● 확장 헌금 ●

강정운(20,000) 구현주(10,000,000) 김연자(500,000) 김태희(200,000) 도문식(500,000) 유지혜(1,000,000) 이유경(7,000,000)
이진홍(더폼인테리)(200,000) 임맹자(1,000,000) 정경희(500,000) 헌금(1,000,000)

● 목적헌금 ●

김병식(500,000) 이윤주(5,000,000) 조은래(6,785,210)

● 천사헌금 ●

김차우(1,000,000) 임지영(1,000,000) 황명자(1,000,000)

● 십일조 ●

곽수연(100,000) 김병식(200,000) 김수진(1,100,000) 김수진(1,170,000) 노은순권사자녀(285,373) 박봉희(100,000) 박봉희(300,000)
박용범(460,000) 배운경(60,000) 변영미(200,000) 변영미(300,000) 서금자(50,000) 성혜숙(200,000) 심태영(100,000)
유정희(1,110,000) 이성일(300,000) 장은미(62,000) 최경순(100,000) 최영자(130,000) 추연국(170,000) 한창식(400,000)
황순산(50,000) 황우진(140,000)

● 감사헌금 ●

LIN DONGKUI(500,000) 강명석, 인정민(150,000) 고선해(100,000) 고정형(10,000) 곽수연(50,000) 곽효정(420,000)
구남진(100,000) 구민정(20,000) 구현복(50,000) 구현주(100,000) 권오성(100,000) 김경희(300,000) 김계숙(50,000)
김덕용(200,000) 김명석(50,000) 김미성(20,000) 김병식(650,000) 김보영(50,000) 김선아(50,000) 김수진(200,000)
김연자(250,000) 김영관(100,000) 김용태(25,000) 김은숙(60,000) 김정규(60,000) 김태희(100,000) 김혜림, 김윤재(100,000)
김혜영(30,000) 김혜은(20,000) 김혜정(20,000) 류병완(100,000) 류성문(500,000) 류지숙(250,000) 류지숙(500,000)
문경섭(30,000) 문병숙(20,000) 박광숙(100,000) 박홍순(100,000) 박선인(105,222) 박인숙(200,000) 박정숙(500,000)
박지우(20,000) 박춘자(700,000) 방윤순(50,000) 배운경(500,000) 백현미(20,000) 변영미(100,000) 서강일(50,000)
서금자(280,000) 서미순(330,000) 서이삭(100,000) 서재기(100,000) 소한태(10,000) 손을선(50,000) 손준익(150,000)
송기승(30,000) 심문화(60,000) 안미영(100,000) 양경임(50,000) 양용석(200,000) 엄영란(150,000) 여영은(100,000)
연영희(20,000) 염애석(10,000) 오금란(70,000) 오금여(70,000) 오정희(300,000) 오홍석(70,000) 왕규현(800,000)
유명희(140,000) 유재기(50,000) 유정옥(400,000) 유정희(60,000) 유정희(600,000) 윤상숙(100,000) 이경애(200,000)
이기열(300,000) 이돈칠(200,000) 이복희(100,000) 이상길(20,000) 이상숙(20,000) 이상일(200,000) 이양복(10,000)
이영훈(100,000) 이윤주(130,000) 이재희(1,050,000) 이주섭(20,000) 이해형(50,000) 이해형(400,000) 이현복(50,000)
이혜옥(2,470,000) 임경남(10,000) 임동규(100,000) 임지운(100,000) 장은미(200,000) 전대진(50,000) 전은유(50,000)
정동익(30,000) 정재운(80,000) 정종순(150,000) 조옥선(20,000) 조정덕(100,000) 최승순(800,000) 최연희(50,000)
최영자(150,000) 최은선(100,000) 최은숙(30,000) 최혜령(250,000) 허미애(680,000) 허인숙(20,000) 현성원(50,000)
황명자(20,000) 황보순(100,000) 황순산(470,000) 황우진(20,000) 황우진(60,000)

● 기관후원헌금 ●

가락제일교회(100,000) 계영산업(100,000) 국회기도회(50,000) 목회지원센터(200,000) 서울서교회(100,000) (주)토탈이엔씨(100,000)

● CMS헌금 ●

Ahn Anna(100,000) 강영숙(20,000) 강영숙(20,000) 공은영(30,000) 김귀옥(30,000) 김명화(30,000) 김민정(20,000)
김성자(20,000) 김성자(20,000) 김영신(30,000) 김운집(30,000) 김유진(10,000) 김인경(50,000) 김인경(50,000)
김인열(20,000) 김인열(20,000) 김준희(20,000) 김지영(10,000) 김진영(10,000) 김진영(10,000) 김태희(20,000)
김현정(100,000) 김현정(100,000) 김혜원(30,000) 나지용(15,000) 나지용(15,000) 단선화(50,000) 도주은(100,000)
도주은(100,000) 문옥자(20,000) 문희순(10,000) 문희순(10,000) 민현정(10,000) 박경미(20,000) 박상준(30,000)
박성환(50,000) 박완준(50,000) 박혜영(200,000) 박효정(30,000) 변영미(50,000) 서종열(10,000) 서종열(10,000)
손미경(50,000) 송연숙(50,000) 양윤정(100,000) 오금단(20,000) 오연화(30,000) 오연화(30,000) 유미형(10,000)
유미형(10,000) 유부흥(100,000) 윤성록(50,000) 윤성록(50,000) 윤인초(10,000) 윤인초(10,000) 윤화숙(30,000)
이금순(50,000) 이다연(10,000) 이미진(10,000) 이상림(100,000) 이승은(30,000) 이승은(30,000) 이원인(150,000)
이운섭(50,000) 이운섭(50,000) 이준영(10,000) 이찬선(5,000) 이해경(50,000) 임동규(20,000) 임성숙(30,000)
장미경(20,000) 장소현(30,000) 장승아(10,000) 정경희(10,000) 정미선(50,000) 정미선(50,000) 정예은(5,000)
정은경(20,000) 정의영(30,000) 정현명(50,000) 정현명(50,000) 조남남(20,000) 조영실(40,000) 진성권(50,000)
최성(20,000) 최성(20,000) 최신숙(10,000) 최신숙(10,000) 최은숙(10,000) 최은숙(10,000) 최은주(10,000)
최정임(20,000) 최정임(20,000) 하정민(10,000) 하정민(10,000) 하정숙(20,000) 하혜원(10,000) 하혜원(10,000)
한명희(30,000) 홍금주(10,000) 홍금주(10,000) 황지훈(100,000)

청평힐링센터 2024년 7월 - 수입·지출 보고서

수입항목	금액	지출항목	금액
목적헌금	12,285,210	자동차 주유비 및 운영비	1,082,987
천사헌금	3,000,000	자동차 할부금 및 보험료	713,008
십일조	7,087,373	식자재구입비	12,921,658
감사헌금	21,800,222	전기요금	3,131,120
CMS헌금	3,630,000	가스요금	567,000
		화재보험료	1,200,000
		선교비	500,000
		CMS사용료	66,000
		KT요금	1,192,410
		비품구입비(소모품)	1,183,450
		공사비 및 집기구입	5,700,500
		안전점검비	660,000
		평가 및 세금	3,862,190
		급여인건비	16,441,360
		사회보장보험비	2,117,230
		우편발송비	66,000
금월 수입 합계	47,802,805	지출 총액	51,404,913
전월 이월금	1,014,728		
차용금	3,000,000		
총 수입 합계	51,817,533	금월 잔액	412,620

소중han사람들 - 확장소망헌금명단

1월 : 정진산, 김효선(2,000,000) 김나형(1,000,000) 김혜숙(10,000,000) 유정옥(10,000,000)
2월 : 도주은(1,000,000) 박상준(1,000,000) 박진미(3,500,000) 이성일(10,100,000) 정일만(2,000,000)
3월 : 강금내(1,000,000) 김명옥(1,000,000) 김연자(1,000,000) 김옥겸(2,000,000) 무병(100,000) 정현명(5,000,000)
하지인(1,000,000)
4월 : 박상준(1,000,000) 장미숙(500,000)
5월 : 김계숙(1,000,000) 강정운(40,000) 김연자(1,000,000) 김태희(300,000) 장미숙(500,000) 장춘순(10,000,000)
홍지희(200,000)
6월 : 강정운(20,000) 구현주(1,000,000) 김승만(1,000,000) 김연자(500,000) 박춘자(1,000,000) 변영미(1,000,000)
서금자(500,000) 이윤주(5,000,000) 임맹자(1,000,000) 추연국(1,000,000) 추연소(1,000,000) 추연용(1,000,000)
7월 : 강정운(20,000) 구현주(10,000,000) 김연자(500,000) 김태희(200,000) 도문식(500,000) 유지혜(1,000,000)
이유경(8,000,000) 이진홍(더폼인테리)(200,000) 임맹자(1,000,000) 정경희(500,000) 헌금(1,000,000)
* 7월말 현재 총, 103,180,000원

소중han사람들 확장소망헌금 후원 계좌 농협 351-1307-8109-23 소중han사람들교회

소중han사람들 - 소나무헌금

경제적으로 너무 빈곤하여 병원에서 자기 부담금을 지불할 수 없어서 치료를 받지 못하는 환우들에게 자기 부담금을 지원 해서 치료를 받게 해주는 의료헌금입니다.

2024년 7월 씨앗헌금 후원 : 김행심(10,000,000) 김행심(50,000) 도문식(1,500,000) 문창호(6,000,000) 이민석(10,000) 이성숙(20,000) 최지임(100,000) 한종석(200,000)

소나무 사역 후원 계좌 농협 351-1158-7628-73 소중han사람들교회

소중한사람들 암 환우 힐링센터에 천사회원이 되어주세요.

암환자들의 안식과 영혼구원을 위한 쉼터

소중한사람들교회에서는 암 환우들을 그리스도 예수의 사랑으로 돌보기 위해 암 환우 힐링센터를 건립했습니다. 암은 가족 한사람의 질병이 온가족의 고통이 될 수 있기 때문에 환우와 가족들을 전인적으로 돌보아 드리기 위해 세워진 것입니다.

천국에 대한 믿음과 소망으로 두려움 없이 주님께 인도 될 수 있도록 오직 환우와 가족들의 영혼 구원을 위해 기도합니다.

천사회원은 후원하신 후에 성함, 생년월일, 주소, 연락처를 반드시 문자로 남겨주시기 바랍니다(010-2210-9106).

소중한사람들 암 환우 힐링센터 운영사역에 천사회원이 되셔서 기도 해 주시고 후원해 주심으로 계속 동역하기를 소원합니다.

청평힐링센터 운영천사회원 7월 가입자 명단 (3명)

459. 황명자 460. 김차우 461. 임지영

운영천사 회원명단

1. 이원옥	2. 최미경	3. 최영자	4. 유재선	5. 이명구	6. 김수영	7. 설충근	8. 이희수	9. 조주영	10. 단해봉	11. 박철중	12. 정동영
13. 조현선	14. 정경석	15. 이문희	16. 박중배	17. 이충성	18. 김갑희	19. 차운옥	20. 성기빈	21. 박은희	22. 박영기	23. 박재범	24. 박순화
25. 임정래	26. 한정택	27. 이성자	28. 강은희	29. 권희규	30. 송광수	31. 김덕상	32. 윤철현	33. 전동화	34. 이해란	35. 전미리	36. 김영신
37. 임승택	38. 장응훈	39. 이춘자	40. 오병화	41. 최수지	42. 허상익	43. 송명옥	44. 최법락	45. 정수영	46. 정지현	47. 문철자	48. 장한중
49. 정해강	50. 최숙자	51. 윤 안	52. 최법락	53. 최유은	54. 최예은	55. 박정애	56. 정동준	57. 손명옥	58. 권경희	59. 사재신	60. (취)하기
61. 이원영	62. 심 형	63. 이상수	64. 박해숙	65. 이상준	66. 최수경	67. 나선미	68. 김영관	69. 천우규	70. 김대현	71. 김희정	72. 구남진
73. 이종권	74. 정동영	75. 김양숙	76. 이주열	77. 변현명	78. 배강하	79. 최수연	80. 박지현	81. 이경은	82. 이정은	83. 산성란	84. 정훈기
85. 정화창	86. 정예은	87. 박효정	88. 허명중	89. 김미연	90. 신형진	91. 변영은	92. 유성진	93. 정주성	94. 김갑희	95. 박철중	96. 홍영주
97. 김현숙	98. 무 명	99. 유성진	100. 성낙희	101. 권홍봉	102. 황보순	103. 이화영	104. 황진아	105. 황현동	106. 민상태	107. 김현숙	108. 고금진
109. 김유연	110. 계영산업	111. 그레이스 한	112. 아이린 김	113. 이향순	114. 이등주	115. 안서영	116. 도문식	117. 김명성	118. 한운희	119. 유성진	120. 권봉도
121. 김현숙	122. 정상희	123. 박유민	124. 이현나	125. 이용옥	126. 이민자	127. 김현숙	128. 이미영	129. 조영석	130. 박차련	131. 김연희	132. 박순화
133. 안정순	134. 김태연	135. 박해숙	136. 양수진	137. 심재록	138. 김현숙	139. 오봉자	140. 이태종	141. 김다비다	142. 전차아	143. 조혜숙	144. 이방훈
145. 박해정	146. 민안나	147. 이금형	148. 윤희진	149. 윤은주	150. 장명희	151. 창평힐링	152. 김희연	153. 안정희	154. 김영숙	155. 문예은	156. 임수미
157. 고영복	158. 김미희	159. 김사라	160. 박준영	161. 박효숙	162. 이석우	163. 이순주	164. 이엘리	165. 이예슬	166. 이재용	167. 이종인	168. 정동영
169. 김필란	170. 유선정	171. 이강순	172. 황희남	173. 김희선	174. 이원경	175. 박경근	176. 김진임	177. 신진경	178. 김 영	179. 이든구	180. 문종찬
181. 강인숙	182. 오정민	183. 문지연	184. 문희수	185. 이다정1	86. 이든구	187. 송희중	188. 이하운	189. 정윤호	190. 김순애	191. 이준복	192. 이평화
193. 유광현	194. 이든구	195. 이용림	196. 안성훈	197. 박은순	198. 이영숙	199. 윤대요	200. 최금련	201. 김호년	202. 김혜연	203. 장승아	204. 정영신
205. 박영대	206. 양옥경	207. 오재원	208. H	209. 백성운	210. 홍지윤	211. 이희숙	212. 권은미	213. 무명	214. 황산찬	215. 박미행	216. 유민성
217. 우미아미슈사	218. 이은주	219. 백성운	220. 도영화	221. 박순화	222. 이시은	223. 정호진	224. 김순정	225. 김옥연	226. 윤채원	227. 원적외선원재료	
228. 김예송	229. 김수현	230. 장민숙	231. 김숙희	232. 남원화	233. 남지영	234. 남혜원	235. 김정자	236. 박선순	237. 오준석	238. 노은순	239. 이성혜
240. 최혜원	241. 임계숙	242. 이승재	243. 연구홍	244. 김선경	245. 김선영	246. 손태정	247. 홍수연	248. 이인순	249. 정혜실	250. 한종석	251. 한희숙
252. 김애원	253. 박정희	254. 한경숙	255. 이기열	256. 정은영	257. 이우경	258. 이우경	259. 최영훈	260. 김미옥	261. 김동수	262. 조자영	263. 이선
264. 최영애	265. 장승아	266. 이현미	267. 이주영	268. 이은주	269. 최해진	270. 손현이	271. 송문희	272. 윤용주	273. 변영록	274. 최영자	275. 김성곤
276. 김동완	277. 김주희	278. 이가경	279. 신현규	280. 이현미	281. 민윤홍	282. 이은주	283. 민노엘	284. 이주영	285. 김승정	286. 홍부네	287. 조병호
288. 정영자	289. 이우승	290. 조아나	291. 민현정	292. 박용천	293. 윤주동	294. 장승아	295. 조병호	296. 김명희	297. 홍순경	298. 이성림	299. 김무순
300. 양소경	301. 김주형	302. 권외자	303. 정영애	304. 조아나	305. 김옥경	306. CHOYEARIN	307. 광진관	308. 공은경로사	309. 권유승	310. 방원	311. 남기혁
312. 김소현	313. 윤종문	314. 박재연	315. 이하리	316. 민요한	317. 최홍석	318. 정복숙	319. 김사진	20. 최봉관	321. 이복순	322. 류승희	323. 김영혜
324. 이상아	325. 750204	326. 김인주	327. 김성규	328. 최혜령	329. 이약신	330. 이경옥	331. 민옥선	332. 장향자	333. 이은경	334. 유성진	335. 이상운
336. 최영애	337. 유지혜	338. 채해순	339. 전성훈	340. 정찬영	341. 김은정	342. 윤은혜	343. 맹은자	344. 정현지	345. 이호은	346. 김진숙	347. 정영신
348. 채지영	349. 양호정	350. 유성진	351. 김영남	352. 유철우	353. 유준오	354. 유현주	355. 윤종옥	356. 최유은	357. 전나라	358. 허창만	359. 한송희
360. 도영화	361. 서정민	362. 정영신	363. 오창홍	364. 정찬영	365. 권동준	366. 박지영	367. 장춘순	368. 강신공	369. 전영신	370. 송병석	371. 장향자
372. 정진숙	373. 최혜령	374. 서태원	375. 노아범주	376. 강인석	377. 최영숙	378. (취)토탈이앤씨	379. 후원금	380. 강민옥	381. 강진옥	382. 강현옥	383. 임지영
384. 빛과소금교회	385. 정영신	386. 김태희	388. 박상준	389. 유동호	390. 박병희	391. 박진미	392. 심규진	393. 김계석(오크성가대)	394. 이윤섭	395. 서태원	
396. 이소현	397. 김수옥	398. 정현명	399. 도영화	400. 김영희	401. 변영록	402. 이희숙	403. 김미자	404. 김순하	405. 이병실	406. CULYUZL	407. 강연구
408. 강정화	409. 이경재	410. 민수희	411. 조규철	412. 윤경일	413. 오형석	414. 이종삼	415. 이지혜	416. 이현순	418. 김영래	419. 조미경	420. 유문재
421. 김윤순	422. 박경철	423. 황우건	424. 서종열	425. 신철수	426. 이성희	427. 박수정	428. 김숙희	429. 정영신	430. 강금내	431. 장은미	432. 박춘자
433. 박경철	434. 임주찬	435. 최승순	436. 김연자	437. 장향자	438. 김계숙	439. 박미순	440. 김연자	441. 구현주	442. 이영섭	443. 이선우	444. 김연자
445. 송미령	446. 김차우	447. 이은주	448. 이금순	449. 서금자	450. 김예은	451. 이금복	452. 이은지	453. 홍선표	448. 권아라	449. 김병식	450. 김수진
451. 송병석	452. 단선화	453. 권아라	454. 김형민	455. 김서영	456. 무명	457. 김세림	458. 정경희	459. 황명자	460. 김차우	461. 임지영	

소중한사람들 암 환우 힐링센터를 위한 천사회원(1구좌 100만 원, 분납 가능)과 씨앗헌금(자유 기부)에 참여하려면 아래 전화로 문의하고 계좌로 송금하시면 됩니다.

전화 02-365-9106 | 송금계좌 국민은행 97195304571 소중한사람들교회

청평암환우 힐링센터



▲ 계곡에서



▲ 계곡에서



▲ 날씨 좋은 날에



▲ 날씨 좋은 날에



▲ 날씨 좋은 날에



▲ 머위대 다듬기



▲ 성경 1독



▲ 성경 1독



▲ 성경통독



▲ 수박 맛있어요



▲ 수박 맛있어요



▲ 중국어반 개강



▲ 중국어반 개강



▲ 즐거운 산책



▲ 하이킹

청평힐링센터후원물품



목요 Precious Worship

소중한사람들 힐링센터는 매주 목요일 중보기도회를 가집니다. 동역자 여러분의 중보기도를 부탁드립니다.

1. 김*자(담도암 재발 자궁경부질, 직장전이) - 암활동이 멈추고 증양수치가 많이 내려간 결과에 감사, 하루 3-4번씩 먹고 있는 약을 속히 끊을 수 있도록 통증의 원인을 없애주시기를
2. 장*미(유방암, 다발성 폐전이) - 항암제를 바꾸고 투약 후 증양수치가 많이 떨어지고 통증도 줄었음에 감사, 이 약으로 내성 없이 암세포가 다 소멸되는 기적이 일어나길
3. 김*식(췌장암, 전립선암) - 췌장암은 8/5일 24차 항암 예정, 전립선암은 8/1일 검사하고 8/8일 진료 예정, 암이 사멸하는 기적이 있기를
4. 김*진(유방암, 림프전이) - 방사치료 부작용들이 점점 가라앉고 숙면 취하도록 은혜 주셔서 감사, 주마다 시행되는 항암과 매일 복용하는 항호르몬제로 인한 부작용최소화 되고 치료는 극대화되게 하심 감사
5. 유*희(대장암, 난소, 복막전이) - 10/7일 예약되어 있는 CT검사에서 좋은 결과를 소망
6. 최*성(갑상선 수술암) - 쇠골쪽과 등쪽으로 건달만큼의 통증이 간헐적으로 오는데, 불쌍히 여겨주시기를
7. 배*경(폐암 4기) - 독성항암 주사제(페메트렉시드, 시스플라틴) 7/31일 투여 받음
8. 이*형(폐암4기) - 비장과 골반전이로 47번정반음, 매일 2알씩 먹는 항암제와 2주에 한번 맞는 주사제가 치료효과를 극대화시켜 주시기를
9. 서*순(유방암) - 유방암 4기로 폐, 왼쪽 눈, 뇌로 전이된 상태이고 엔허투로 항암을 하고 있음, 암이 사멸되기를
10. 황*신(대장암, 간, 폐, 복막전이) - 통증 때문에 바로 눕게 힘든 상태인데 바로 누워서 90분동안 초음파 치료 잘 견디고 치료할 수 있도록
11. 권*정(난소암) - 제철과 항암약 부작용으로 2월에서 1월로 줄어 추위를 보자고 하하는데, 1월로도 부작용 없고 항암효과가 뛰어난 최상의 치료결과를 보게 하옵소서
12. 류*숙(폐암4기) - 현재 큰 부작용 없이 임상시험 진행하게 하심에 감사
13. 박*자(신우암, 폐전이) - 8/6일 CT검사가 있고, 8/29일 국립암센터에 예약
14. 하*애(유방암 다발성 뼈전이) - 지속되는 부종과 통증이 암세포의 전이라서 또 다시 약을 바꿨는데 부작용과 통증에서 자유해지길
16. 류*문(비강암) - 폐 전이후 9차까지 항암을 진행 중, 8/2일 CT, MRI 검사한 후 8/12일 결과를 확인 후 다음 치료를 결정
17. 이*희(유방암) - 항암약이 듣지 않아 이번에도 항암약이 변경, 몸속에 있는 모든 암을 소멸시켜 주시길
18. 황*자(폐암) - 폐암이 뇌, 갑상선, 인파선에 전이되어 있었는데 7/24일 검사 결과 뇌에 두 개가 더 생겼고 폐에 있는 암도 자랐다고 함, 7/24일 1차 항암주사를 맞고 8/13일 2차 맞을 날인데 힘들지 않게 잘 이겨 낼 수 있도록
19. 권*성(폐암) - 9/19일 CT, 혈액검사와 뼈스캔등 종합적인 검사를 하고 10/10일 외래, 다시는 재발과 전이가 되지 않기를
20. 황*진(유방암, 간전이) - 유방, 림프, 간암, 치유되기를
21. 이*애(유방암) - 암 수치가 제로될 때까지 이 약에 내성 없이 꼭 쓸 수 있도록, 모든 부작용(위통증, 설사, 손발저림)이 사라지길
22. 서*자(유방암 4기) - 더 이상 약이 없다고 했는데 새로운 항암약(젤스타빈, 비노렐빈)을 7/9일 처방받았음에 감사
23. 임*규(복막종괴증) - 5/14일 항암제(올티브와여오비)로 바뀌어 현재 항암 진행중이며 7/22일까지 6차 진행 후 7/30일 CT촬영 하고 8/5일 치료결과 확인 예정
24. 이*주(유방암) - 간에 전이된 암조직 검사, (7/29-31입원해서) 허투저발현이 바뀌었는지 확인하고 항암제 바꾸기 위해 검사
25. 이*옥(유방암, 흉선암) - 수술 후 10/8일 첫 번째 CT 결과에 따라 항암을 결정하는데 결과가 좋아서 항암 안할 수 있도록
26. 구*주(유방암) - 남은 2번의 표적치료와 앞으로 5년 동안 항호르몬제 복용에도 부작용과 재발, 전이 없기를
27. 김*수(다발골수종) - 자율신경 불균형으로 인해 호흡곤란을 일으키는데 원인을 알아 치료될 수 있도록, 이필노이드가 몸속에서 염증이 만들어지지 않고 염증이 몸 밖으로 배출되어지도록, 심장이식후 각종 약 물의 부작용과 항암치료의 부작용이 발생하지 않도록

* 중보기도 요청드립니다! 중보자 여러분의 중보기도로 우리 환우들이 독수리 날개 치트 새 힘을 얻고 또 다시 삶의 한결음을 내딛습니다.

암 환우들을 위한 중보기도회

- 일 시 : 매주 목요일 오후 7시
- 장 소 : 소중한사람들 암환우 힐링센터 (경기도 가평군 청평면 큰갈월로226)
- 말 씀 : 유정옥 사모
- 기도회 인도 : 이성일 목사

※기도모임을 함께할 재능기부자들을 기다립니다.※
(PPT 만들기/전반/기타/그 외 악기연주)

페이스북, 유튜브에서 유정옥사모의 설교영상을 보실 수 있습니다.
업로드 되는 영상의 알림을 받으시려면 **구독하기**를 눌러주세요.



소중한사람들 힐링센터
www.facebook.com/preciouspeoplehospice



Hospice Precious People
www.youtube.com/user/miholoveone

목요기도회



서울역 이야기

서울역 전도

소중한사람들은 매주 서울역 광장으로 노방전도를 나갑니다. 무더운 여름이 되었지만 그분들의 마음은 아직도 차가운 겨울의 한가운데 있습니다. 가난한 우리의 이웃에게 오늘도 소중한 밥 한그릇, 시원한 음료 한잔 정성껏 대접해 드립니다. 그러나 저희가 대접해 드리는 밥만으로는 그분들을 살릴 수가 없습니다. 노숙인분들께 예수그리스도의 말씀으로 새 소망을 드려야 하기 때문입니다. 오늘도 그 분들의 거칠어진 손을 잡아드리며 전도지를 건네 드립니다.

“예수님 믿으세요”



소중한사람들 교회

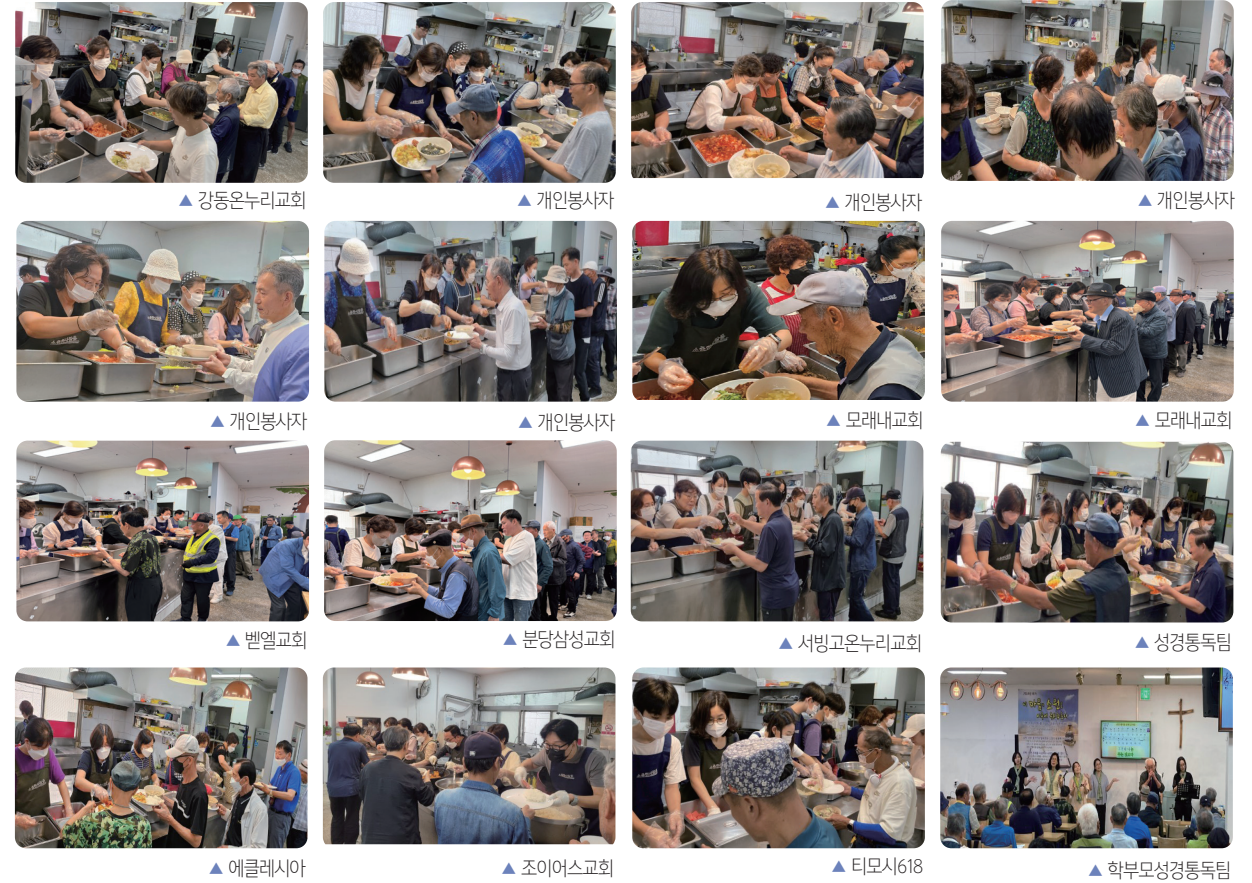

소중한사람들 교회 매일 오전 11시 예배와 점심나눔

노숙인들이 마음 놓고 주님께 예배하기 위해 세워진 노숙인 전용 교회인 소중한사람들 교회는 명절이나 휴일도 없이 365일 하루도 쉬지 않고 예배를 드려온 지 20년을 되었습니다.

소중한사람들은 하루도 쉬지 않고 매일 예배를 드리고 하루 200명의 노숙인들에게 점심을 나누고 있습니다.

7월 25일 중복 때는 노숙인 한 사람에 삼계탕 한 마리씩을 나눴습니다. 서로 좋아하며 즐거워 했습니다.

7월 에는 2일과 16일 이대 부속 초등학교 학부모 성경 통독반 4일 이대 부속 유치원 학부모 6일 분당 삼성교회 9일 조이어스 교회 10일 중림교회 11일 벨엘교회 12일 티모시618 13일 에클레시아 16일 서빙고 온누리 교회 20일 함께 올래 26일 강동 온누리 교회 27일 모래내 교회에서 봉사해 주셨습니다.

개인 봉사자들은 권경희, 고순미, 김성수, 김현숙, 김진숙, 김현옥, 박진희, 송경옥, 이영훈, 이소영, 이우영, 이은영, 유정숙, 정의영, 정차연, 정경화, 최선희, 최경희, 최금련, 한현희, 황귀용, 한에스터, 김용수, 강명석, 송기승, 허청만, 인정민, 이지영, 임맹자, 박인혜, 박문희, 장종숙, 강덕희, 김명옥, 이주희, 진승연, 개인 봉사자들이 수고해 주셨습니다.

소중한사람들 교회는 노숙인들에게 영양있고 맛있는 밥을 대접하는 것도 중요하지만 노숙인들이 매일 예배 할 수 있는 곳이 있고 예수 그리스도를 만나게 해 주는 것이 더욱 중요한 사명임으로 열심히 전도하고 있습니다. (서울역 전도팀 이주희, 김명옥, 송기승, 채정주, 강명석)

소중한사람들 무료 급식과 예배를 통하여 날마다 구원받는 영혼이 더하여 갈 수 있도록 기도해 주십시오.

말씀을 전하시는 월요일 이범주 화요일 김재정 수요일 정기중 목요일 조진영 금요일 이은철 토요일 유정옥 주일 이성일 목사님께 말씀의 능력과 지혜를 주시기를 기도해 주십시오.

매일 오전 11시 예배와 점심 나눔



▲ 간식나눔

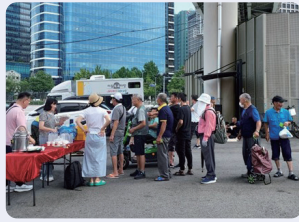

▲ 서울역광장 간식나눔



▲ 선한목자병원진료



▲ 헬스바미용봉사

7월 노숙인들에게 나눔

*7월 13일 (토요일) 21명의 노숙인들에게 무료 진료를 해 주신 선한목자병원 이창우 원장님과 간호사 선생님께 감사드립니다.

*7월 27일 (토요일) 21명의 노숙인들에게 이발 봉사를 해 주신 이발 미용 봉사단에게 감사드립니다.

* 빵과 과일, 그리고 여러 후원 물품으로 노숙인분들을 위해 섬겨주신 후원자 분들의 섬김으로 따스한 봄을 맞이할 수 있었습니다. 감사드립니다.

7월 후원 물품내역

후원일	후원자	후원물품	후원수량	사용일	사용내역	사용처
7/1	푸드뱅크	빵	3박스	7/2	간식나눔	거리노숙인
7/5	푸드뱅크	빵	3박스	7/7	간식나눔	거리노숙인
7/8	푸드뱅크	빵	3박스	7/9	간식나눔	거리노숙인
7/10	중립교회	계란	10판			
7/12	푸드뱅크	빵	3박스	7/14	간식나눔	거리노숙인
7/15	푸드뱅크	빵	3박스	7/16	간식나눔	거리노숙인
7/18	하나프라이	소고기	6박스			
7/17	김성수	간식	1박스			
7/19	푸드뱅크	빵	3박스	7/21	간식나눔	거리노숙인
7/22	푸드뱅크	빵	3박스			
7/23	학부모성경통독팀	간식	1박스			
7/25	(주)노아	돼지고기	6박스			
7/26	푸드뱅크	빵	3박스			
7/27	유순애	호박	10개	7/28	간식나눔	거리노숙인
7/29	푸드뱅크	빵	3박스	7/30	간식나눔	거리노숙인



▲ 각종간식-학부모성경통독팀



▲ 간식-김성수님



▲ 돼지고기-(주)노아



▲ 호박유순애님



▲ 빵부식-푸드뱅크



▲ 소고기-하나프라이

생담 · 치유 · 봉사

선한 목자병원 이창우 원장님 17년동안 한결같은 사랑의 손길

주님이 병자들의 상처를 어루만지며 치유해 주신 것과 같이 17년동안 한결같이 노숙인들을 찾아와 치료해 주시는 선한목자병원 이창우 원장님을 기다리는 노숙인들은 마치 아버지를 만난 듯 아픈 환부를 보이며 치료를 받는다. 외상이 심한 환자는 이창우 원장님이 즉석에서 수술까지 해주신다.

매일 둘째주 토요일 1시부터 진료가 있다



중보기도 모임

매주 화요일 오후 2시

소중하신사람들 사역을 기도로 돕기 위해 모이는 화요 중보기도 모임이 어느덧 1018회가 되었다.

소중한 사람들 사역의 종합적 기도 제목을 기도한 후 참석자 개개인의 중보 기도를 구체적으로 합심하여 기도한다. 중보기도 모임은 소중한 사람들을 이끌어 가는 가장 중요한 원동력이다. 기도로 하나님의 사역을 돕기를 원하는 사람은 누구나 함께 하기를 바란다.

중보기도 제목

1. 소중한 사람들 사역

- 1) 노숙인들이 예수 영접, 건강,직장,가정을 회복할 수 있도록
- 2) 소중한사람들교회 365일 예배와 점심 나눔을 통해 예수님을 영접하도록
- 3) 진료, 상담, 사위, 이발, 의류 생필품 나눔의 공급과 봉사자
- 4) 타국인을 섬기는 소중한사람들 이주민 센터 사역을 위해

2. 소중한 사람들 암환우 힐링센터 운영

- 1) 최고의 의료진이 동역 할 수 있도록
- 2) 암환우들의 영, 육간의 완전한 치유

3. 소중한사람들 해외사역

고아 1:1후원 양육과 무료 급식-미안바, 중국, 멕시코, 북한, 아이티

4. 아이티 사역

1) 교육 - 방과후 학교, 컴퓨터교육 2) 고아:1후원 3) 싱글맘 사역 4) 형무소사역 5) 무료진료 6) 손전등 보급

5. 치유 - 신형진, 최유은, 김정신, 김진수, 이엘리, 황우진, 김연자, 황순산, 장은미, 김병식, 박희정, 왕규현, 이경애, 서금자, 임동규, 김수진, 권아라, 류지숙, 오홍석, 유허희, 이윤주, 박춘자, 박정숙, 최순수, 허미애, 배윤경, 이해형, 서미순, 박수연, 이해옥, 차재홍, 류성문, 이재희, 구현주, 김중수, 이명자, 황명자. 입소해 있는 환우들을 위하여 기도해 주십시오.

6. 박호정, 이재호, 이복희, 이상철, 이희열, 이기열, 박영래, 김현중, 최은희, 이해숙, 김연희, 이옥경, 안정희, 유순애, 이영숙, 정동익, 이정화, 고혜옥, 김순정, 최정임, 권은미, 이미진, 신현숙, 박경미, 황순찬, 구재은, 인종복, 김미희, 윤채원, 장영희, 김하양, 이순조, 김지윤, 김형식, 권유승, 이은규, 주재희, 허미옥, 최봉관, 육춘기, 최영자, 이경숙, 김지연, 유필균, 조규철, 이민규, 이병설님이 앞에서 완치를 받았습니다. 다시는 암이 재발되지 않도록 기도해 주십시오

7. 신형진님이 9차까지 맞은 스피라자 주사 효과가 나타날 수 있도록 지속적인 기도를 부탁드립니다. 9차 이후 주사의 효과가 미미하다고 의료보험 공단에서 주사를 놔주지 않고 있습니다. 스피라자 주사가 절실한 상태입니다. 신형진이 다시 스피라자 주사를 맞을 수 있도록 기도해 주십시오.

8. 앤드류 서 구명을 위해

19살에 폰티악 감옥소에 들어가 50세가 되어 출감했습니다. 하나님께 더 이상 말할 것이 없을 정도로 기쁘고 감사합니다. 앤드류 서는 80년을 옥중생활을 해야 하는데 30년을 모범수로 있었습니다. 미국은 아무리 모범수여도 나올 수 없는 상황인데 앤드류 서는 하나님의 은혜로 출감한 것입니다. 앤드류 서의 집과 생필품과 직장과 옆에서 함께 하나님을 경외할 여자를 주십시오 라고 기도해 주시기를 부탁드립니다.



후원자님들의 기도제목들을 보내주시면 중보기도 모임에서 함께 기도해드립니다.

street9106@naver.com 010-2210-9106<문자로>

소중한사람들 해외 사역

아이티

카리브해 섬나라 아이티가 무법천지로 변했다. 무장 갱단의 폭동으로 경찰서와 은행이 불타고 도시에 총탄이 난무하면서 지금까지 수천명이 사망한 것으로 알려졌다. 도심 곳곳에 시신이 굴러다니고 악취가 진동하고 있다. 이 나라엔 현재 대통령이 없다. 권한대행인 총리마저 전격 사퇴했다. 국회도 없다. 그야말로 무정부 상태에서 온 나라가 아수라장이 된 것이다. 17일 워싱턴포스트 등 다수의 외신에 따르면, 이들 들어 갱단은 교도소 2곳을 습격해 수천 명의 범죄자를 탈옥시켰다. 국제 공항과 항구, 최소 12곳의 경찰서를 습격했다. 다친 사람들이 피를 흘리며 힘겹게 병원으로 걸어가는가 하면 불에 탄 차들과 타이어, 부서진 건물 잔해가 거리에 널려 있다. 하지만 폭동을 막을 경찰 기능이 사실상 마비됐다. 국민을 도와야 할 공무원도 보이지 않는다. 올해 1월 선출직 공무원 임기가 만료돼 국회의원도 없는 실정이다. 유엔은 부상당한 환자를 치료할 인력과 장비, 병상,약품, 혈액 부족으로 보건 시스템이 붕괴 직전이라고 경고했다. 혼란을 틈타 무장 갱단이 세력을 키웠다. 이들은 대통령 권한대행인 아리엘 앙리 총리 퇴진을 요구해 왔다. 앙리 총리는 지난날 7월까지 사임하겠다고 밝혔지만 지난달 말 이를 번복하고 케냐로 출국했다. 케냐에 병력 파견을 요청하러 간 것이다. 아이티 사회는 안정될 기미가 보이지 않는다. 그러나 하나님께서 이 사태를 어떻게 마무리 하실지 그 날을 위하여 기도할 뿐이다. 재배마을에 이어 귀통마을에 이어진 초등학교와 교회를 통해서 아이티의 잃어버린 영혼들이 예수 그리스도의 품으로 돌아올 수 있도록 끊임없는 기도와 사랑과 후원을 바랍니다. 다른 마을에도 계속해서 초등학교와 교회가 지어질 것입니다.



미얀마

소중한사람들은 2008년부터 김동호, 조현정 선교사님과 동역하여 현재 미얀마고아 후원과 초등학교 운영, 중 고등학교 건립 및 운영 후원하여 사역하고 있습니다. 쩡갈레이 기독교 초등학교는 2015년 4월 미얀마 교육부로 공식 인가를 받고 사립 교육기관으로 등록되었고, 미얀마에서 최초로 인가받은 기독교 학교이기도 합니다. 이곳에서 많은 아이들이 교육혜택을 받으며 꿈을 키우고 있습니다. 소중한사람들을 통하여 양육 받고 교육받은 고아들이 이젠 새로 들어오는 고아들을 돌보는 교사들로 일하고 있다니 불교의 나라에서 하나님의 자녀들을 양육하시는 하나님의 사랑과 은혜에 놀라고 또 놀랍니다. 그리고 심년이 넘는 시간을 변함없이 후원해 주시는 후원자님께 감사하고 기쁨을 함께 나눕니다. 이 사랑의 사역이 계속 되어져서 수많은 미얀마 고아들에게 복음이 전파되기를 간절히 소원합니다.



후원자님께 드리는 편지

햇볕이 여지없이 내리쬐니다. 거의 한 달간 잠 못 이루는 열대야입니다. 올 여름은 비가 너무 많이 와서, 벌이 너무 뜨거워서 인명 피해가 발생했습니다. 일본은 지진이 일어나고 세계 곳곳에서 천재지변이 일어나고 있습니다. 그러나 파리 올림픽에서 메달을 딴 사람이나 메달을 따지 못한 사람이나 땀 흘린 그들이 자랑스럽습니다. 우리들을 흐뭇하게 합니다.

7월에 미국 뉴저지에서 목적 헌금을 보내주신 조은래 님에게 감사드립니다. 기부금을 보내주신 분께도 감사드립니다.

십일조를 보내주신

김용수, 송연숙, 김영진 손미나, 박충식 원유화, 이성웅 이한나, 이강혁 이강현, 가족에게 감사드립니다. 강덕희, 강인숙, 고무원, 구명신, 김가람, 김병식, 김영림, 김영선, 김태희, 김현숙, 나은선, 노아, 도문식, 류지숙, 문영숙, 박정욱, 박철규, 박혜수, 성찬영, 송재봉, 송희중, 신형진, 신혜영, 유광현, 유영재, 유정숙, 유정욱, 윤원석, 이고은, 이성아, 이은주, 이주희, 임나리, 임맹자, 임윤엽, 장지호, 정미주, 정영남, 조미옥, 최진욱 님께 감사드립니다.

기관, 단체 헌금을 보내주신 (사)은누리약국 복지회에 감사드립니다. 교회에서 보내주신 (기감)안양감리교회, (예장) 경주제일교회, 영락교회, 베이직 교회에 감사드립니다. 개인 감사헌금을 보내주신 하나님 감사합니다. 김형민 김서연, 박봉희, 김명수, 신현우, 주영훈, 이성웅 이한나, 주님께 감사라고 쓰신 무명인, 이 춘, 정경희 김동균, 유진상 황귀용 님께 감사드립니다. 아이티 선교헌금을 보내주신 조경숙, 신혜영, 한중석 님께 감사드립니다. 아이티, 미얀마, 멕시코, 중국, 북한 등 열악한 환경에서 부모 없는 고아들을 섬기는 일에 헌금해 주신 손길에 감사드립니다. CMS를 통해 매달 후원해 주시는 손길에 감사드립니다. 소중한사람들 암환우 힐링센터 섬김 헌금을 해 주신 손길에 감사드립니다.

*후원자님들의 사랑과 후원에 힘입어 집을 잃고 가족을 잃고 앞날의 희망마저 잃고 거리에서 유리하던 노숙인들이 무료급식 혜택을 받고 365일 매일 드려지는 예배를 통해서 하나님의 말씀을 듣고 예수님의 제자로 변화되고 있습니다. *심터 생활인들은 취직을 하여 직장을 얻고 저축을 하며 자활의 꿈을 키우고 있습니다. *아이티, 미얀마, 멕시코, 중국, 북한 등 열악한 환경에서 부모 없는 고아들이 희망과 꿈을 키우며 무럭무럭 자라고 있습니다. *암환우 힐링센터 운영을 위하여 헌금을 보내주신 손길을 통하여 암환우들이 주님을 영접하고 천국을 소망하며 구원받고 있습니다. 환우의 가족들이 구원받고 있습니다. 암에서 치유받고 건강한 몸으로 하나님의 사역자로 헌신하고 있습니다. 소중한사람들 사역을 위해 힘에 겹도록 후원해 주시고 동역해 주시는 후원자님들의 사랑의 수고로 이 모든 사역을 힘 있게 하고 있습니다. 후원자님들이 겪고 있는 가족 간의 관계가 화목 되고 평안하기를 소원합니다. 경제적인 어려움이 회복되기를 기도합니다. 질병의 고통에서 온전히 치유되기를 기도합니다. 신형진님이 스피라자 주사의 효과가 나타날 수 있도록 계속적으로 기도해 주십시오.

청평 소중한사람들 암환우 힐링센터에 입소해 있는 암환자 신형진, 최유은, 김정신, 김진수, 이엘리, 황우진, 김연자, 황순산, 장은미, 김병식, 박호정, 왕규현, 이경애, 서금자, 임동규, 김수진, 권아라, 류지숙, 오홍석, 유정희, 이은주, 박춘자, 박정숙, 최승순, 하미애, 배윤경, 이해형, 서미순, 곽수연, 이해옥, 차재홍, 류성문, 이재희, 구현주, 김중수, 이명자, 황명자. 위하여 기도해 주십시오.

청평 소중한사람들 암환우 힐링센터에서 암을 치유 받은 박호정, 이재호, 이복희, 이상철, 이희열, 이기열, 박영례, 김현충, 최은희, 이혜수, 김연희, 이옥경, 안정희, 유춘애, 이영숙, 정동익, 이정화, 고혜옥, 김순정, 최정임, 권은미, 이미진, 신현숙, 박경미, 황순찬, 구재은, 인종복, 김미희, 윤채원, 장영희, 김하양, 이순조, 김지윤, 김형식, 권유송, 이은규, 주재희, 허미옥, 최봉관, 육춘기, 최영자, 이경숙, 김지연, 유필균, 조규철, 이민규, 이병설님이 암에서 완치를 받았습니다.

다시는 암이 재발되지 않도록 기도해 주십시오. 20년을 한결같이 소중한사람들과 동역해온 후원자님들에게 날마다 영혼을 구원하는 기쁜 소식을 후원자님들께 선물하는 소중한사람들이 되겠습니다.

소중한사람들 유정옥 드림

2024년 07월 소중한사람들교회 헌금

(2024년 07월 01일 ~ 07월 31일까지)

●십일조 헌금●

강덕희(80,000)	강인숙(300,000)	고무원(200,000)	구명신(200,000)	김가람(420,000)	김병식(200,000)
김영림(100,000)	김영선(50,000)	김영진,손미나(1,700,000)	김용수,송연숙(350,000)	김태희(150,000)	김현숙(1,000,000)
나은선(600,000)	노아(1,000,000)	도문식(500,000)	문영숙(200,000)	박정욱(200,000)	박철규(250,000)
박충식,원유화(200,000)	박혜수(500,000)	성찬영(820,000)	송제봉(500,000)	송희중(500,000)	신형진(450,000)
신혜영(500,000)	유광현(300,000)	유영재(350,000)	유정숙(110,000)	유정욱(200,000)	윤원석(200,000)
이강혁,이강현(200,000)	이고은(770,000)	이성아(1,000,000)	이성용,이한나(350,000)	이은주(1,000,000)	이주희(480,000)
임나리(600,000)	임맹자(260,000)	임운엽(200,000)	장지호(50,000)	정미주(600,000)	정영남(100,000)
조미영(100,000)	최진옥(200,000)				

●개인 감사헌금●

감사찬양(25,000)	강덕희(10,000)	강성희(50,000)	강운옥(10,000)	급식후원(10,000)	김갑희(90,000)
김경숙(20,000)	김경식(10,000)	김계숙(100,000)	김남이(50,000)	김대식(20,000)	김도영(20,000)
김동민(10,000)	김명옥(80,000)	김미선(50,000)	김미정(20,000)	김선아(100,000)	김선희(50,000)
김성희(30,000)	김영미(50,000)	김영선(10,000)	김영희(100,000)	김용수,송연숙(100,000)	김이영(10,000)
김정훈(10,000)	김종명(100,000)	김진환(100,000)	김태세(40,000)	김태희(110,000)	김하영(100,000)
김행심(10,000)	김행심(50,000)	김현서(20,000)	김형민,김서연(300,000)	김환봉(20,000)	김희정(50,000)
나종숙(60,000)	노숙자돕기(30,000)	노원균(30,000)	류성문(100,000)	류한금(10,000)	박금용(100,000)
박동준(10,000)	박문희(40,000)	박봉희(250,000)	박선주(100,000)	박세준(50,000)	박영일(100,000)
박인혜(40,000)	박정애(30,000)	박정환(20,000)	박진희(50,000)	배윤희(10,000)	배희영(10,000)
변경자(20,000)	서이삭(50,000)	성명숙,이경민(50,000)	송기승(90,000)	송지연(24,000)	신명순(50,000)
심요엘(10,000)	안형욱(100,000)	양복길(13,000)	오경남(20,000)	오선옥(100,000)	오선향(100,000)
오선희(50,000)	오지석(100,000)	유재학(120,000)	유정숙(30,000)	유정욱(10,000)	유진상,황귀용(200,000)
윤화(30,000)	이기형(40,000)	이만식(100,000)	이미일(100,000)	이상훈(10,000)	이선아(100,000)
이성용,이한나(700,000)	이성혜(5,000)	이연옥(10,000)	이영숙(20,000)	이영주(50,000)	이용섭(50,000)
이용남(30,000)	이원옥(100,000)	이윤아(30,000)	이윤정(100,000)	이은영(50,000)	이재성(50,000)
이재욱(100,000)	이정대(10,000)	이정선(100,000)	이주희(80,000)	이지은(10,000)	이춘(200,000)
이태희(50,000)	이현경(20,000)	이황희(50,000)	임맹자(80,000)	장광욱,장자인(100,000)	장란숙(100,000)
장종숙(40,000)	전혜영(10,000)	정경희,김동균(1,400,000)	정영애(20,000)	정유진(100,000)	정운(50,000)
정종대,진승연(150,000)	정주연(50,000)	정태현(10,000)	정혜영(50,000)	정혜영(100,000)	조민화(10,000)
조성애(50,000)	조영미(30,000)	조을남(10,000)	조정희(10,000)	조진영(50,000)	주님께감사(410,000)
주님은혜(30,000)	최성은(10,000)	최승원(10,000)	최진복(20,000)	최진자(100,000)	하영숙(20,000)
한경숙(10,000)	한보성(100,000)	한송희(100,000)	한에스더(100,000)	한창현(40,000)	황보혜(50,000)

●교회 감사헌금●

(기감)벨엘교회(100,000) (기감)선재중앙교회(100,000) (기감)선한목자교회(100,000) (기감)안양감리교회(200,000) (기성)식도성결교회(50,000)
 (기성)아현성결교회(100,000) (예정)경주제일교회(200,000) (예정)문호교회(100,000) (예정)양익문교회(30,000) (예정)영락교회(300,000)
 (예정)하나로교회(100,000) 베이직교회(1,000,000) 비전성서침례교회(30,000) 예수사랑교회(30,000) 주찬양교회(50,000) 한국기독교장로회(50,000)

●기관 감사헌금●

갯피플웨딩(50,000) 계영산업(50,000) 글로벌비즈니스앤파트너스(50,000) 길벗여행사(100,000) 로고스스터디카페(20,000) 마라나타(30,000)
 사랑의센터(50,000) 씨엠지코리아(100,000) 엔씨마수학학원(100,000) 엔페이브(50,000) 온누리약국복지회(300,000)
 창세에스엔티(50,000) 컨피테크(100,000) 토브디자인(100,000)

●미얀마고아 선교헌금●

(주)글로벌비즈니스(40,000)	곽상미(40,000)	김명자(100,000)	김부녀(40,000)	김재민(40,000)	김현석(40,000)
박경근(40,000)	백천성(40,000)	안성훈(송명옥)(40,000)	윤혜경(40,000)	이성자(40,000)	이성자(40,000)
이현희(10,000)	이혜란(40,000)	정영애(40,000)	조갑동(40,000)	주영훈(40,000)	최신애(40,000)
최신애(40,000)					

●중국고아 선교헌금●

윤혜경(40,000)	이경애(100,000)	이혜란(40,000)	조춘식(40,000)
-------------	--------------	-------------	-------------

●멕시코고아 선교헌금●

김동만(40,000)	윤혜경(40,000)	이혜란(40,000)
-------------	-------------	-------------

●북한고아 선교헌금●

(주)글로벌비즈니스(40,000)	강일화(40,000)	강현미(40,000)	권경희(20,000)	김명호(20,000)	김미원(40,000)
김소명(5,000)	박승호(50,000)	석영란(20,000)	유재미(40,000)	윤혜경(40,000)	윤혜원(20,000)
이복자(100,000)	이순주(20,000)	이현희(10,000)	이혜란(40,000)	정미주(40,000)	함수아(40,000)
황주영(15,000)					

●북한선교 헌금●

(주)엔페이브(50,000)	김광훈(김미영)(50,000)	김지혜(30,000)	남기국(10,000)	박혜영(30,000)	신경자(100,000)
이경애(100,000)	이은혜(50,000)	이혜란(50,000)	장승아(50,000)	전해봉(20,000)	지선옥(20,000)

●베트남선교 헌금●

강면구(40,000)	박진희(40,000)
-------------	-------------

●아이티고아 선교헌금●

(사)온누리약국복지회박종화(40,000)	(사)온누리약국복지회박종화(40,000)	(사)온누리약국복지회박종화(40,000)	(사)온누리약국복지회박종화(40,000)
(사)온누리약국복지회박종화(40,000)	갯피플웨딩(40,000)	갯피플웨딩(40,000)	강인순(40,000)
김경희(40,000)	김대준(손향)(40,000)	김상진(손향)(40,000)	고순미(40,000)
새산성교회(40,000)	손향(40,000)	송현주(40,000)	김화련(50,000)
이재혁(40,000)	이찬의(40,000)	이혜란(40,000)	노윤정(40,000)
채신혜(30,000)	최춘호(80,000)	하성화(40,000)	박선주(40,000)
홍정희(40,000)	홍정희(20,000)		안서영(송명옥)(40,000)
			윤혜경(40,000)
			장요셉(손향)(40,000)
			장정문(40,000)
			조경희(40,000)
			조정숙(40,000)
			한국외국어대학교서양종교사상의아해(50,000)

●아이티 선교헌금●

무명(300,000)	박영미(35,000)	박종래,최임선(20,000)	박혜영(200,000)
박혜진(10,000)	성찬영(50,000)	신혜영(500,000)	이정희(30,000)
조경숙(100,000)	조경숙(100,000)	최주리(50,000)	최춘호(30,000)

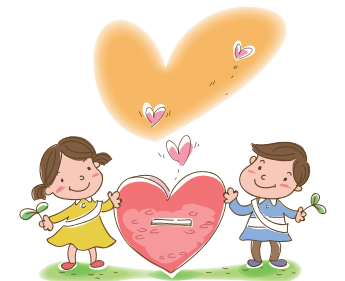

강금내(30,000)	강도숙(10,000)	강면구(20,000)	강명미(10,000)	강석우(50,000)	강선숙(20,000)	강순옥(10,000)	강연정(3,000)
강은순(10,000)	강인순(50,000)	강일화(20,000)	강전혁(10,000)	강현미(20,000)	강화란(10,000)	고건화(10,000)	고남균(10,000)
고명희(1,000)	고순영(10,000)	고영희(10,000)	고정숙(10,000)	공은숙(50,000)	곽상미(10,000)	구남진(20,000)	구종해(5,000)
권미희(30,000)	권민정(30,000)	권유미(10,000)	권정아(10,000)	권혁천(10,000)	김경리(10,000)	김경미(20,000)	김경옥(30,000)
김경화(10,000)	김광찬(10,000)	김귀남(30,000)	김기열(3,000)	김나형(100,000)	김대원(10,000)	김동관(30,000)	김동균(50,000)
김동만(50,000)	김동영(10,000)	김라함(30,000)	김명수(300,000)	김명순(10,000)	김명옥(100,000)	김명희(10,000)	김문숙(10,000)
김미숙(10,000)	김미화(10,000)	김민경(30,000)	김민자(20,000)	김번옥(10,000)	김베드로(10,000)	김보경(10,000)	김보연(30,000)
김보연(5,000)	김복자(10,000)	김부녀(30,000)	김선미(1,000)	김선아(10,000)	김선아(10,000)	김선우(10,000)	김선희(10,000)
김선희(10,000)	김성란(20,000)	김성하(5,000)	김소라(10,000)	김소망(10,000)	김소연(40,000)	김소자(5,000)	김수경(20,000)
김수경(10,000)	김수영(20,000)	김수정(30,000)	김수현(30,000)	김숙미(10,000)	김순복(20,000)	김순하(10,000)	김슬아(10,000)
김승훈(30,000)	김연옥(10,000)	김영상(5,000)	김영성(5,000)	김영숙(10,000)	김영숙(10,000)	김영순(10,000)	김영옥(20,000)
김영인(1,000)	김영주(30,000)	김영진(10,000)	김영진(40,000)	김오례(10,000)	김옥겸(20,000)	김용경(10,000)	김용기(10,000)
김원희(10,000)	김유진(10,000)	김은경(10,000)	김은정(10,000)	김은주(5,000)	김은희(100,000)	김의환(5,000)	김인자(100,000)
김인자(50,000)	김인주(50,000)	김일형(20,000)	김재동(30,000)	김재정(80,000)	김정숙(10,000)	김정화(20,000)	김종미(10,000)
김종선(2,000)	김종순(10,000)	김주남(30,000)	김주애(20,000)	김지은(20,000)	김지현(30,000)	김진아(5,000)	김창영(10,000)
김춘희(50,000)	김태조(10,000)	김태훈(5,000)	김행은(10,000)	김향순(5,000)	김현미(10,000)	김현자(30,000)	김현희(10,000)
김혜린(5,000)	김혜숙(50,000)	김혜원(20,000)	김호년(30,000)	김호숙(10,000)	김효정(20,000)	김효진(강철민)(50,000)	김희숙(30,000)
김희자(10,000)	김희정(10,000)	나영미(20,000)	나주열(10,000)	남혜경(20,000)	노란이(30,000)	노한준(30,000)	노현자(20,000)
도문식(30,000)	라미영(5,000)	류명순(5,000)	류승한(10,000)	명은자(10,000)	명주현(10,000)	무명(50,000)	무명(30,000)
문경자(5,000)	문상철(10,000)	문수민(100,000)	문은정(50,000)	문혜영(10,000)	민경희(30,000)	박경근(30,000)	박경옥(10,000)
박경화(10,000)	박관택(30,000)	박다은(5,000)	박명희(10,000)	박문희(20,000)	박미경(10,000)	박미영(20,000)	박민선(10,000)
박민정(20,000)	박배근(10,000)	박봉선(10,000)	박상신(10,000)	박서애(10,000)	박서운(20,000)	박성영(30,000)	박성희(10,000)
박소연(20,000)	박숙희(5,000)	박순영(10,000)	박시용(15,000)	박양미(4,000)	박연정(10,000)	박영수(10,000)	박영자(20,000)
박자연(50,000)	박정순(20,000)	박종호(10,000)	박지민(10,000)	박지상(10,000)	박지원(차은미)(10,000)	박진철(10,000)	박찬국(30,000)
박창권(10,000)	박채연(50,000)	박철모(10,000)	박한숙(100,000)	박현숙(5,000)	박혜정(10,000)	박호숙(20,000)	방소민(10,000)
방소윤(10,000)	백규진(20,000)	백창미(5,000)	백현미(10,000)	백현숙(10,000)	변상민(10,000)	변요섭(10,000)	변준섭(10,000)
사순희(10,000)	사재신(20,000)	서상숙(20,000)	서임숙(10,000)	서정국(50,000)	서지연(10,000)	서혜원(20,000)	석영란(10,000)
석진혁(30,000)	성기빈(40,000)	성준호(10,000)	손경순(30,000)	손미라(10,000)	손석원(20,000)	손성미(2,000)	손요셉(10,000)
손진아(10,000)	손현경(10,000)	송경옥(50,000)	송경자(30,000)	송규화(50,000)	송상신(10,000)	송연숙(50,000)	송정우(30,000)
송정은(20,000)	송하정(10,000)	신승우(50,000)	신영주(10,000)	신용순(10,000)	신은미(30,000)	신은미(30,000)	신정용(30,000)
신현숙(10,000)	신현우(200,000)	안강희(3,000)	안경모(30,000)	안신미(30,000)	안신미(30,000)	안유진(20,000)	안효철(10,000)
안훈숙(10,000)	안희영(10,000)	양미란(50,000)	양성숙(10,000)	양성진(20,000)	양수정(30,000)	양영훈(5,000)	양재희(10,000)
양현아(20,000)	여인귀(30,000)	오재원(10,000)	오진숙(5,000)	용기숙(50,000)	우홍균(10,000)	원남숙(10,000)	원상희(5,000)
원신애(50,000)	원현정(3,000)	유경미(40,000)	유복희(10,000)	유부자(10,000)	유선옥(10,000)	유성옥(10,000)	유수남(20,000)
유수영(10,000)	유이레(10,000)	유정모(20,000)	유정열(10,000)	유준서(5,000)	유현숙(10,000)	유혜원(5,000)	유화연(10,000)

윤경미(5,000)	윤두원(10,000)	윤만순(20,000)	윤상길(5,000)	윤상훈(5,000)	윤영자(50,000)	윤예준(10,000)	윤완(10,000)
윤용석(10,000)	윤인초(10,000)	윤정민(50,000)	윤정희(5,000)	윤혜경(100,000)	윤혜원(10,000)	윤홍찬(10,000)	윤희숙(30,000)
윤희영(1,000)	이강선(10,000)	이강섭(20,000)	이강혁(10,000)	이건호(50,000)	이경진(10,000)	이경화(30,000)	이공미(100,000)
이귀남(30,000)	이금복(10,000)	이기문(2,000)	이길성(30,000)	이동욱(10,000)	이명숙(10,000)	이명순(10,000)	이명주(10,000)
이문정(10,000)	이방훈(50,000)	이병기(10,000)	이보미(10,000)	이복자(100,000)	이산록(20,000)	이삼중(50,000)	이선미(20,000)
이성순(10,000)	이성자(20,000)	이소영(30,000)	이수민(10,000)	이수정(5,000)	이숙자(10,000)	이순아(10,000)	이순주(10,000)
이승연(3,000)	이애연(10,000)	이애희(10,000)	이영미(30,000)	이영석(100,000)	이영희(20,000)	이예원(10,000)	이옥순(20,000)
이원경(10,000)	이유진(30,000)	이윤미(10,000)	이은경(30,000)	이은숙(10,000)	이은주(50,000)	이은혜(50,000)	이의신(10,000)
이의화(10,000)	이인용(20,000)	이재룡(박안순)(10,000)	이재은(20,000)	이재형(10,000)	이재희(30,000)	이정란(10,000)	이정원(10,000)
이정은(10,000)	이재호(10,000)	이종수(10,000)	이종수(40,000)	이주아(20,000)	이준옥(110,000)	이지원(10,000)	이지훈(50,000)
이진실(100,000)	이찬의(50,000)	이창호(50,000)	이향순(50,000)	이현순(50,000)	이현주(20,000)	이현희(20,000)	이현희(10,000)
이혜경(10,000)	이혜성(10,000)	이홍종(30,000)	이화영(5,000)	이희정(10,000)	임경희(20,000)	임경희(10,000)	임미향(20,000)
임미희(10,000)	임상귀(10,000)	임수섭(3,000)	임수연(10,000)	임신화(10,000)	임영미(2,000)	임영환(30,000)	임정화(10,000)
임진숙(30,000)	임춘옥(20,000)	임혜순(30,000)	장문심(100,000)	장소영(10,000)	장순녀(20,000)	장순희(5,000)	장승아(10,000)
장영희(10,000)	장운정(10,000)	장은별(50,000)	장인화(30,000)	장향자(10,000)	장현숙(30,000)	전경진(100,000)	전애영(20,000)
전영선(10,000)	전영숙(50,000)	전재국(10,000)	전하영(160,000)	전하영(82,000)	전해봉(10,000)	정경아(5,000)	정광덕(50,000)
정덕규(20,000)	정두섭(10,000)	정미경(20,000)	정미선(50,000)	정미소(10,000)	정민경(10,000)	정성분(10,000)	정순남(10,000)
정애리(20,000)	정영호(30,000)	정우찬(30,000)	정유나(50,000)	정유정(20,000)	정유진(30,000)	정윤경(10,000)	정윤호(10,000)
정은희(10,000)	정의영(10,000)	정이랑(10,000)	정인철(50,000)	정재겸(5,000)	정재이(5,000)	정진숙(10,000)	정해자(10,000)
정해진(10,000)	정현지(20,000)	조경찬(100,000)	조경희(10,000)	조광남(10,000)	조광현(10,000)	조근정(10,000)	조미숙(10,000)
조새롬(10,000)	조성림(10,000)	조성완(10,000)	조수아(20,000)	조수영(10,000)	조연희(20,000)	조운정(100,000)	조은영(10,000)
조주상(20,000)	조현미(10,000)	조혜향(10,000)	주영훈(300,000)	지선옥(12,000)	지영자(50,000)	진미제(2,000)	진순애(1,000)
차희승(40,000)	채송화(10,000)	채정임(10,000)	채지영(30,000)	천민정(10,000)	천정희(100,000)	천주리(10,000)	천희숙(20,000)
최가영(20,000)	최강의(10,000)	최금련(30,000)	최민형(10,000)	최민홍(10,000)	최상해(10,000)	최영숙(30,000)	최영실(5,000)
최옥순(10,000)	최완희(100,000)	최은숙(10,000)	최은주(10,000)	최이재(20,000)	최임부(10,000)	최재희(100,000)	최정순(50,000)
최주덕(20,000)	최하나(10,000)	최현숙(20,000)	최현중(10,000)	최혜정(100,000)	추윤희(20,000)	하천기(10,000)	한기숙(10,000)
한동기(50,000)	한미운(30,000)	한진현(10,000)	함대훈(10,000)	함지훈(10,000)	허미(10,000)	허상익(30,000)	허인애(30,000)
홍성경(30,000)	홍영희(5,000)	홍을희(20,000)	홍재필(20,000)	홍주연(20,000)	황보순(50,000)	황순분(20,000)	황은미(30,000)
황인순(10,000)	황정아(20,000)	황중문(10,000)	황희찬(20,000)				

소중한 사람들의 사역에 이렇게 참여할 수 있습니다

01 소중한사람들 교회에서 봉사할 분들이 필요합니다.

소중한사람들교회에서는 매일 오전 11시에 예배를 드리고 점심을 대접하고 있습니다. 함께 참여해주시길 분들이 필요합니다.
(중림파출소 뒤, 서울의료보건고등학교 후문 앞).

소중한사람들에 헌금을 보내시려면

01 자동이체를 원하시는 분은 연락 주시면 자동이체신청서를 보내드립니다. 신청서를 작성하신 후 팩스로 보내도 됩니다.
(전화 02-365-9106, 팩스 02-365-9104)

02 웹사이트로 신청하셔도 됩니다. www.ppp.or.kr

03 자유롭게 보내실 분은 후원계좌로 보내시면 됩니다.

우리은행 1005-404-619993 소중한사람들교회

04 해외에서 보내시려면

* 우리은행 1005-902-662715 은행/지점명 WOORI BANK CHUNGNIM DONG BR SWIFT CODE : HVBKRRSEXXX 소중한사람들교회

* 은행송금 WOORI AMERICA BANK 419019146

05 암환우 힐링센터 운영을 위해 천사회원이 되시려면 1구좌(100만원)을 아래 계좌로 보내시면 됩니다.

암환우 힐링센터 운영을 위한 일반 헌금도 아래 계좌로 보내시면 됩니다.

농협 355-0059-6115-03 소중한사람들교회 국민은행 97195304571 소중한사람들교회

06 소중한사람들 확장 소망 헌금 계좌는 아래로 보내시면 됩니다.

농협 351-1307-8109-23 소중한사람들 교회

※ 후원금을 변경하시거나 확인하시려면 사무국으로 연락 주십시오.

소중한사람들 후원신청서 (F. 02-365-9104 작성 후 팩스로 보내주세요.)

신청인	성명		이메일	
	자택전화		휴대전화	
	주소			
후원내역	후원목적 (V표해주세요)	<input type="checkbox"/> 목적지정 안함 <input type="checkbox"/> 노숙인 사업 <input type="checkbox"/> 노숙인 교회 <input type="checkbox"/> 암 환우 힐링센터 해외고아 1:1 결연(4만원) <input type="checkbox"/> 미얀마 <input type="checkbox"/> 아이티 <input type="checkbox"/> 멕시코 <input type="checkbox"/> 중국 <input type="checkbox"/> 북한		
	후원금액	원	후원구분	<input type="checkbox"/> 일시후원 <input type="checkbox"/> 정기후원
	후원방법	<input type="checkbox"/> 자동후원(CMS) <input type="checkbox"/> 직접 계좌이체 <input type="checkbox"/> 현금 <input type="checkbox"/> 기타()		
CMS	은행명	은행	계좌번호	
	예금주		생년월일 (예금주)	(법인은 사업자등록번호 기재)
	출금일자	매월 / <input type="checkbox"/> 6일 <input type="checkbox"/> 16일 <input type="checkbox"/> 26일	통장구분	<input type="checkbox"/> 개인통장 <input type="checkbox"/> 법인통장

한국 서울특별시 중구 중림로 8길 12 TEL 02-365-9106 FAX 02-365-9104 www.ppp.or.kr

미국 [Precious People] 41 E. Prospect Ave. Mt. Vernon, NY 10550 U.S.A.

아이티 DELMA 75, PORT-AU-PRINCE, HAITI TEL 509-3655-7153

멕시코 Lote 4 Man Zana 7 s/n nacionalistade Sanchez Tabada la Meza Ensenada, B.C cp22790 TEL 521-646-947-9250

미얀마 No724/D. No(41) B.E.P.S Lane, Lower Mingalardom Road. Sintngu @TR. Insein Tounship yangon. Myanmar.
TEL 951-645858, 959-73086721

중
국
복
한